PolyMem®

Hurtigere sårheling - færre smerter - enkel i brug

Patientcase: sår på crus

Kort sygehistorie

78-årig kvinde med sår på crus - årsag ukendt. Ellers rask og rørig.
Sårdebut november 2018. Igennem forløbet behandlet med forskellige avancerede sårprodukter med blandet effekt: Biofilm-nedbrydende gel, Jodholdig pasta, Honning, Hydrofob bandage, Gelfiber-skumbandage etc.

Kompressionsbehandling igennem hele forløbet i form af 2-lags behandlerstrømper.

Tværsektorielt forløb

Veneklinik: ingen behandlingsforslag
Sårambulatorie x flere: ingen nye behandlingstiltag

Organisatorisk

Der er oplevet manglende kontinuitet i behandlingen grundet mange forskellige behandlere. Nu tilsyn hos fast sygeplejerske i sygeplejeklinik.

Sårbeskrivelse ved projektstart - 3/5 2019

Sår lokaliseret foran på højre crus. Sårbund med granulationsvæv.
Lidt massivt fibrin i kanten. Moderat ekssuderende.
Hudomgivelser alderssvarende, ingen eksem eller tør hud.
Har af og til jagende smerter i såret.
Sår og hudomgivelser soigneres med debrideringsserviet, og huden smøres med creme.
Tidsforbrug ca. 15 min / skift.
Gennem de sidste ca. 24 uger tilsyn og skift af bandage 3 gange ugentligt.
Sårstørrelse: 14,12 cm^2
Starter behandling med PolyMem MAX.

Dag 0

13/5 2019

Sårbunden er næsten i hudniveau, anvender PolyMem MAX.
Sårstørrelse: 7,59 cm^2

Ingen debridering - huden soigneres og smøres med creme.
Tidsforbrug ca. 6 min./skift
I første uge nedsættes skifteintervallet til 2 gange ugentligt.
Fortsætter med PolyMem MAX.

Dag 10

23/5 2019

Såret i hudniveau. Flot granulationsvæv over hele sårfladen.
Sårstørrelse: 6,81 cm^2

Har forsøgt med PolyMem Standard, da såret ikke væsker nok til PolyMem MAX og skift 2 gange ugentligt.
Oplever dog ved dette skift at kanterne virker macererede.
Skifter tilbage til PolyMem MAX, nedsætter skifteintervallet til 1 gang ugentligt.
Såret viser gode tegn på heling, mindskes i omkreds med 40,5 % pr. uge fra d. 3.5. til 23.5. (= 20 dage)

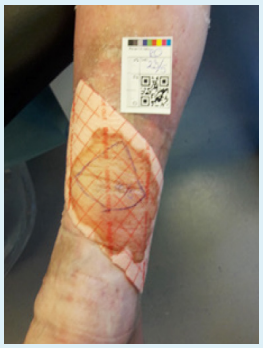

Dag 20

Apodan

11/6 2019

Fortsat fin indheling. Mangler blot epithelisering.
Sårstørrelse: 3,2 cm²

Fortsætter skift 1 gang ugentligt med PolyMem MAX.

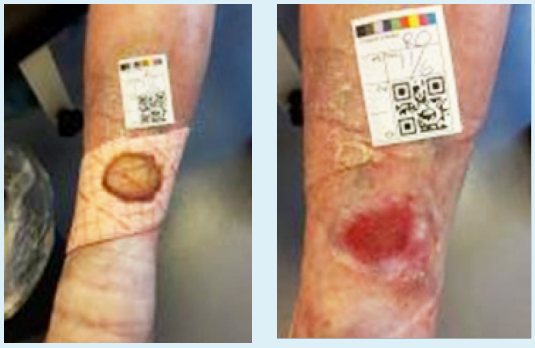

Dag 39

9/7 2019

Godt 2 mdr. efter opstart af behandling med PolyMem er såret helet uden gener. Der har ikke været smerter på noget tidspunkt under behandling med PolyMem, hvor pt. tidligere kunne mærke jag fra såret.

Der er fra projektstart til sårheling anvendt i alt 7 ½ PolyMem bandage.

Dag 67 (9 ½ uge)

Behandlingstid

Før behandling med PolyMem: ca 170 dage

Efter behandling med PolyMem: ca 67 dage

Antal tilsyn/skift

Før behandling med PolyMem: 72 skift
Tidsforbrug pr. skift: 15 min.

Efter behandling med PolyMem: 13 skift
Tidsforbrug pr. skift: ca. 6 min.

Helingsrate (ugentligt gennemsnit)

Før behandling med PolyMem: ukendt

Med PolyMem indtil heling: >10% / uge

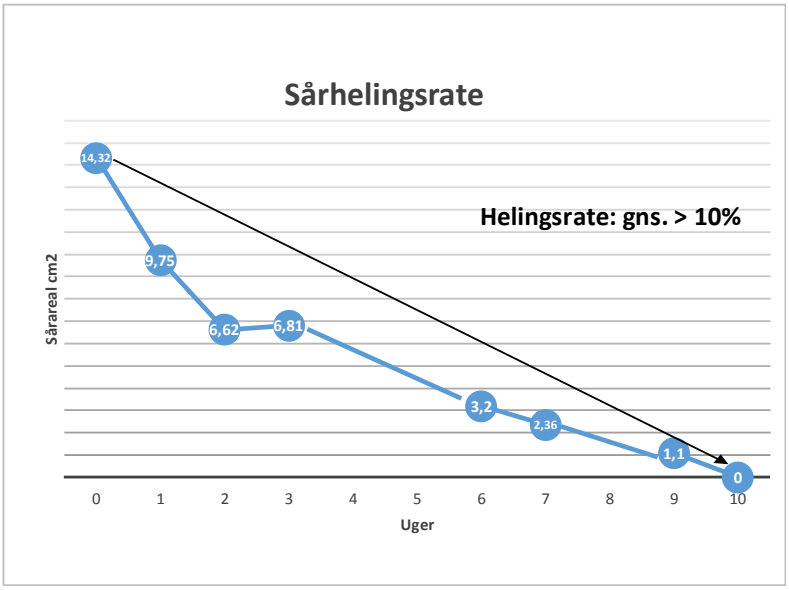

Kilde

Udført af Sårsygeplejerske Laila Rudbæk Larsen, Sygeplejeklinikken, Svendborg Kommune.
Offentliggøres med tilladelse fra Laila Rudbæk Larsen.

For yderligere information kontakt:
Tlf.: 32 97 15 25 | www.apodan.dk | info@apodan.dk

Apodan